



CIDINHA
CLEMENTE

O DESPERTAR DO FEMININO

CIRCUITO DE PALESTRAS

O estilo de vida moderno tem contribuído para que as mulheres se percam em meio a papéis que não são seus, gerando vários desequilíbrios, inclusive um número crescente de doenças psicossomáticas.

Em meio a um mundo cada vez mais competitivo e tecnológico, ela começou a tomar para si papéis e atitudes que não condizem com a essência feminina. O resultado disso tudo é um desequilíbrio da energia feminina em todo o planeta. Uma desconexão da mulher consigo mesma.

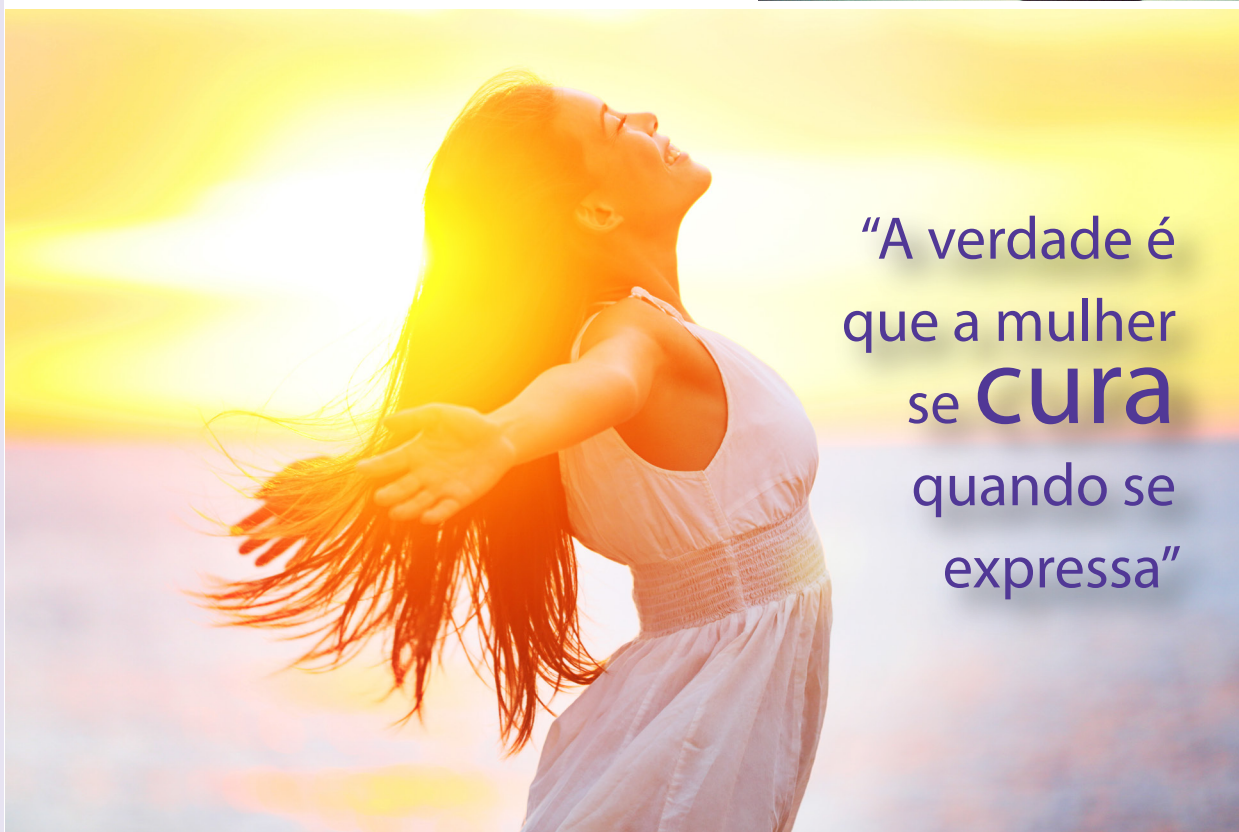

“A verdade é
que a mulher
se **CURA**
quando se
expressa”

Mas fica difícil se expressar sem saber exatamente qual é seu papel no mundo.

O que observo em meu consultório é que ao estar consciente de seu papel, a mulher consegue encontrar seus próprios recursos e formas de expressão.

Estamos vivendo um momento planetário, no qual a feminilidade vem sendo mal compreendida, trazendo desarmonia e desequilíbrio para a Terra. Ajudar qualquer mulher que deseja ser feliz, crescer e viver na verdade é fundamental.

Esta foi minha motivação para criar um **Circuito de Palestras**, com o intuito de conscientizar a mulher da importância de resgatar seu poder pessoal, reconhecer seus recursos e fortalecer-se.

São diversos temas, escritos com muito amor, para ajudar a despertar o princípio latente feminino dentro de cada mulher.



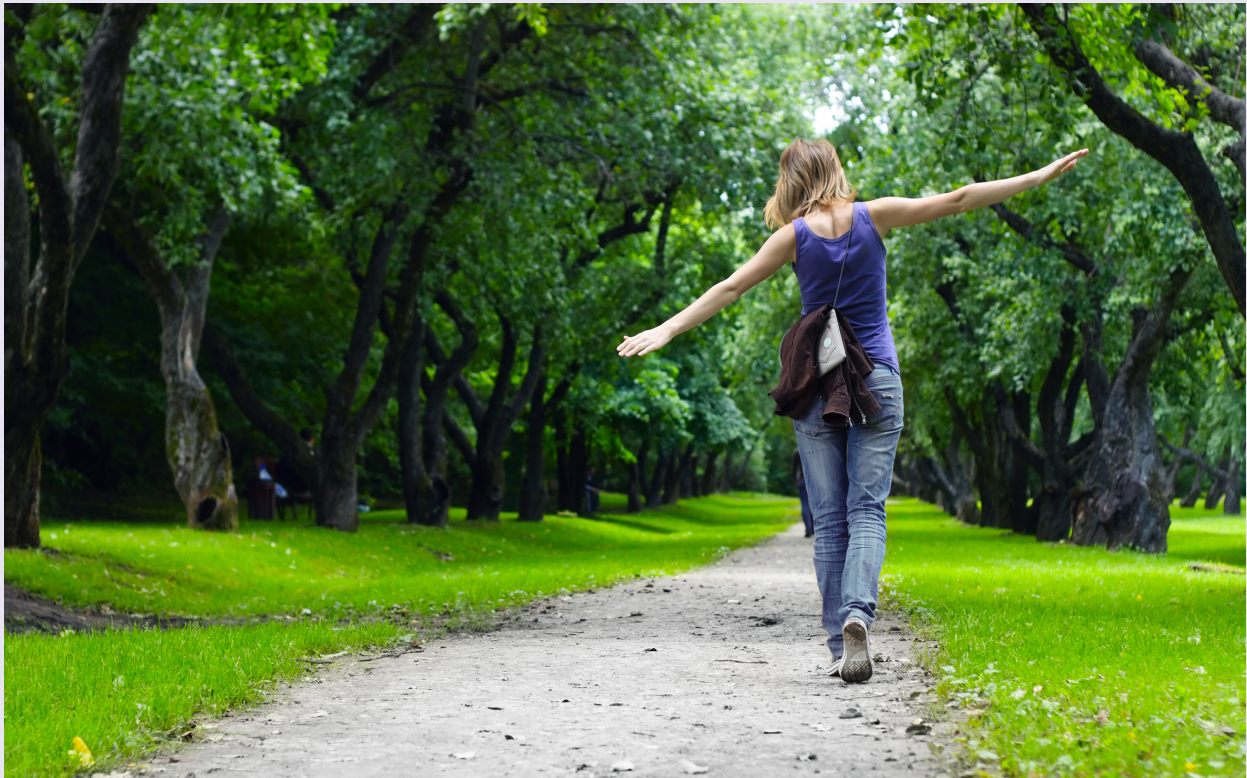

Se você, assim como eu, deseja ajudar mulheres de todas as idades, vamos juntar forças. Aguardo seu contato.

CIDINHA AGUILAR CLEMENTE
Fonoaudióloga e Terapeuta

Member The Line Association
Master Practitioner and Therapist

Av. Angélica, 1814 . 7º andar . cj. 708
São Paulo/SP . CEP 01228-200
(11) 3661-7403 . (11) 97391-3812
clementecidinha@gmail.com
www.cidinhaclemente.com



CIDINHA AGUILAR CLEMENTE

Fonoaudióloga especialista em comunicação e voz, Cinesiologista, Terapeuta da Linha do Tempo e Hipnose Ericksoniana, Consteladora Sistêmica Familiar e Organizacional (*1ª Turma de Formação Internacional em Constelações Sistêmicas segundo Bert Hellinger com Jakob Schneider, Sieglinde Schneider e Gunthrd Weber*), Consteladora com Equinos (*Formação com Ruud Knaapen*) e Pedagoga Sistêmica (*1ª Turma de Formação Internacional em Pedagogia Sistêmica com Marianne Frank*). Durante 26 anos conviveu com Petho Sandor, aprendendo com ele toques sutis e técnicas de relaxamento.